

Настройка импорта в программе «АРМ Подготовка расчётов для ФСС»



Кнопка **Загрузить** предназначена для импорта в п/с данных по застрахованным лицам в формате XML. Описание формата данных для импорта приведено в файле [Структура файла XML \(для импорта застрахованных лиц\).doc](#), находящимся в папке "Samples" директории, куда была произведена установка программы (по умолчанию с:/Program Files/FSSRF/ARM_FSS). Там же находится образец [XML файла](#), готового к импорту. После нажатия кнопки необходимо стандартными методами Windows определить место, где находится сформированный для импорта файл формата XML.



Если кнопка **Загрузить** отсутствует в панели инструментов необходимо:

открыть справочник застрахованных лиц (Справочники -> Физ.лица -> Застрахованные лица)

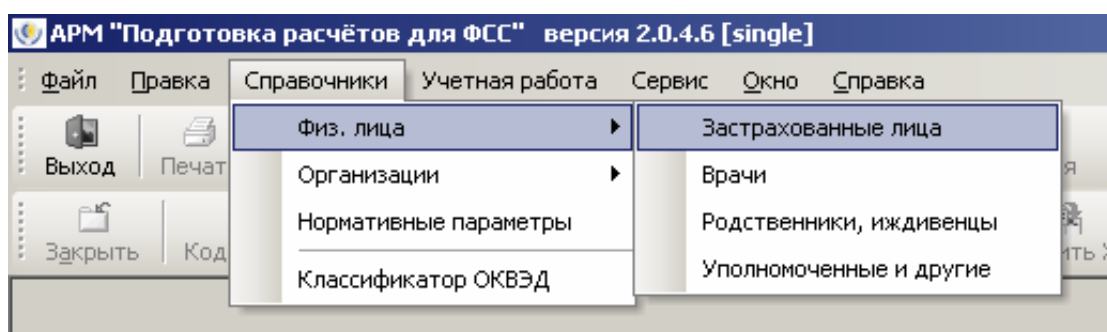

кликнув правой кнопкой мыши на панели инструментов, выбрать "настроить" в контекстном меню (или выбрать в выпадающем списке панелей инструментов пункт "Добавить/удалить");

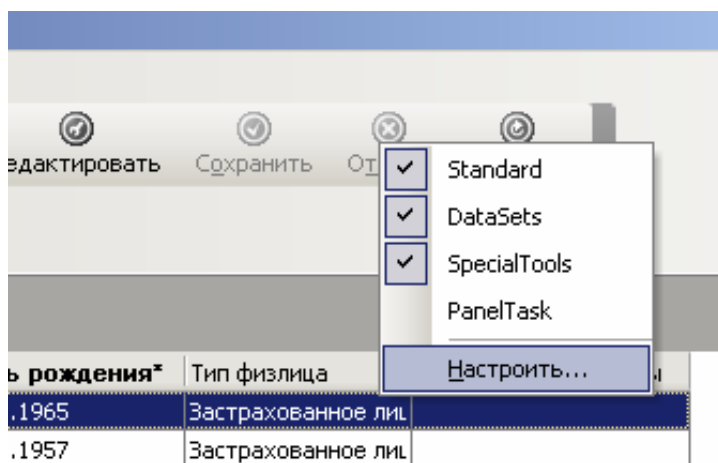

или

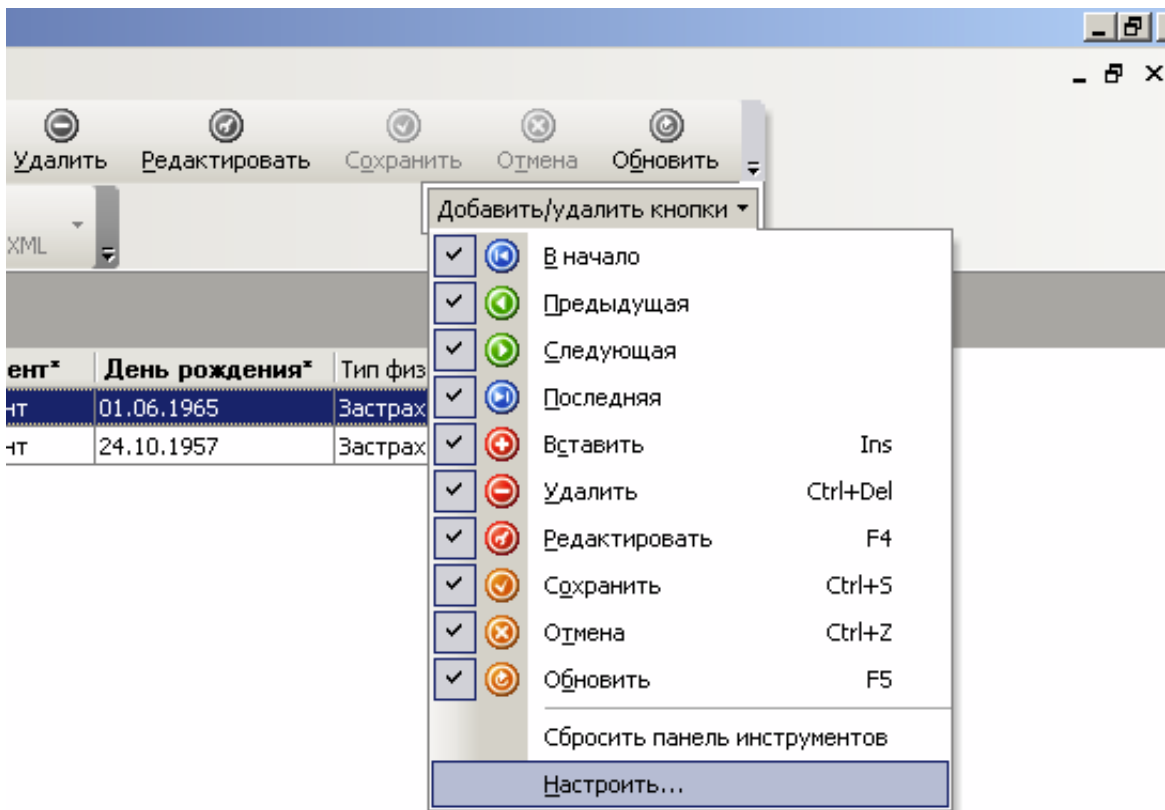

в появившемся окне настроек перейти на вкладку "Команды" и в списке "Категории" выбрать "Special";

в правом окне "Команды" выбрать в конце списка кнопку  "Загрузить" и перетащить ее на панель инструментов;

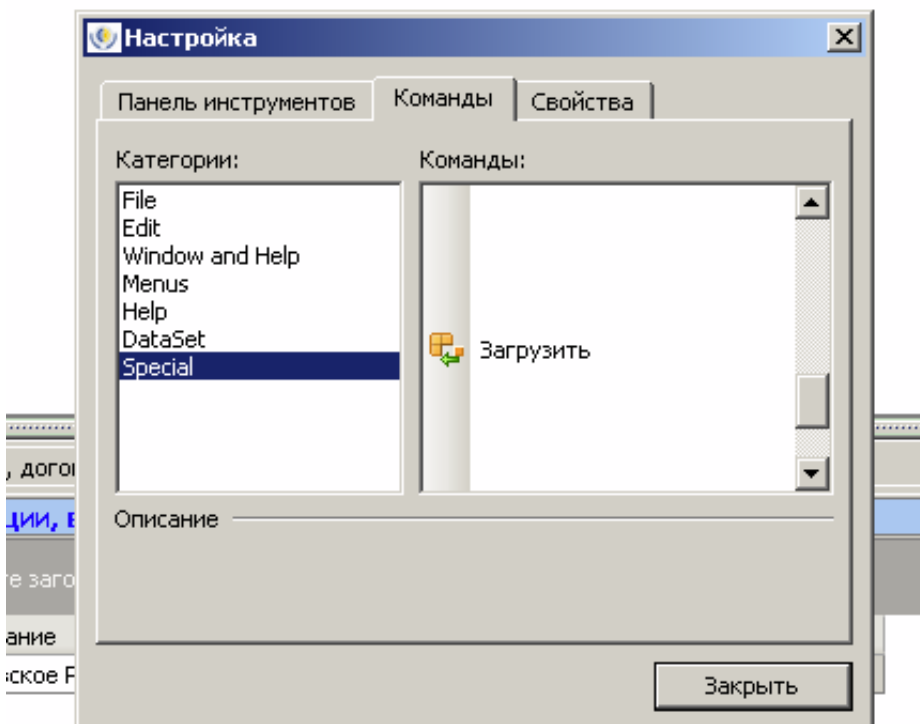

закреть окно настроек панелей инструментов

